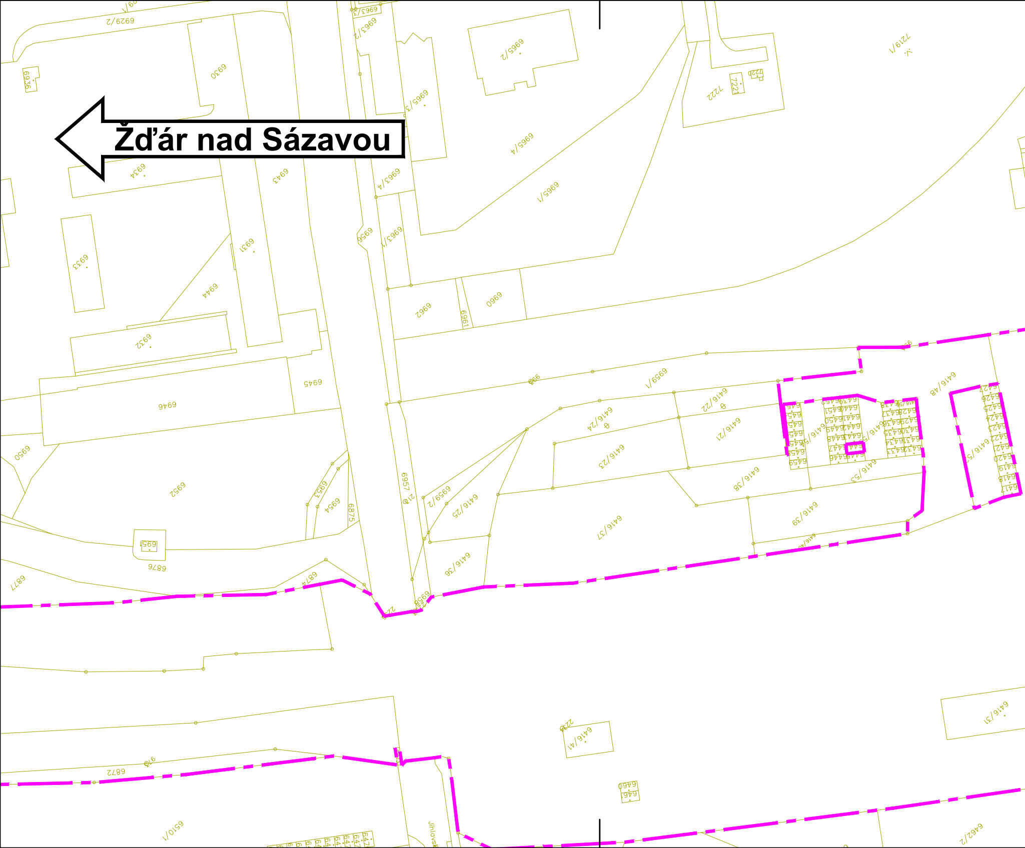
Žďár nad Sázavou
6929/2
6936
6930
6963/3
6963/2
6965/2
6965/3
7219/1
7222
7221
7220
6965/4
6965/1
6934
6943
6963/4
6933
6931
6956
6963/1
6944
6962
6961
6960
6932
6945
6946
6959/1
6416/48
6416/22
6416/24
6416/21
6416/23
6416/38
6416/55
6416/52
6950
6952
6953
6954
6875
6957
6959/2
6416/25
6416/37
6416/39
6951
6876
6416/36
6877
6874
6958
6416/41
6416/31
6872
6460
6510/1
6462/2
Jihlavská

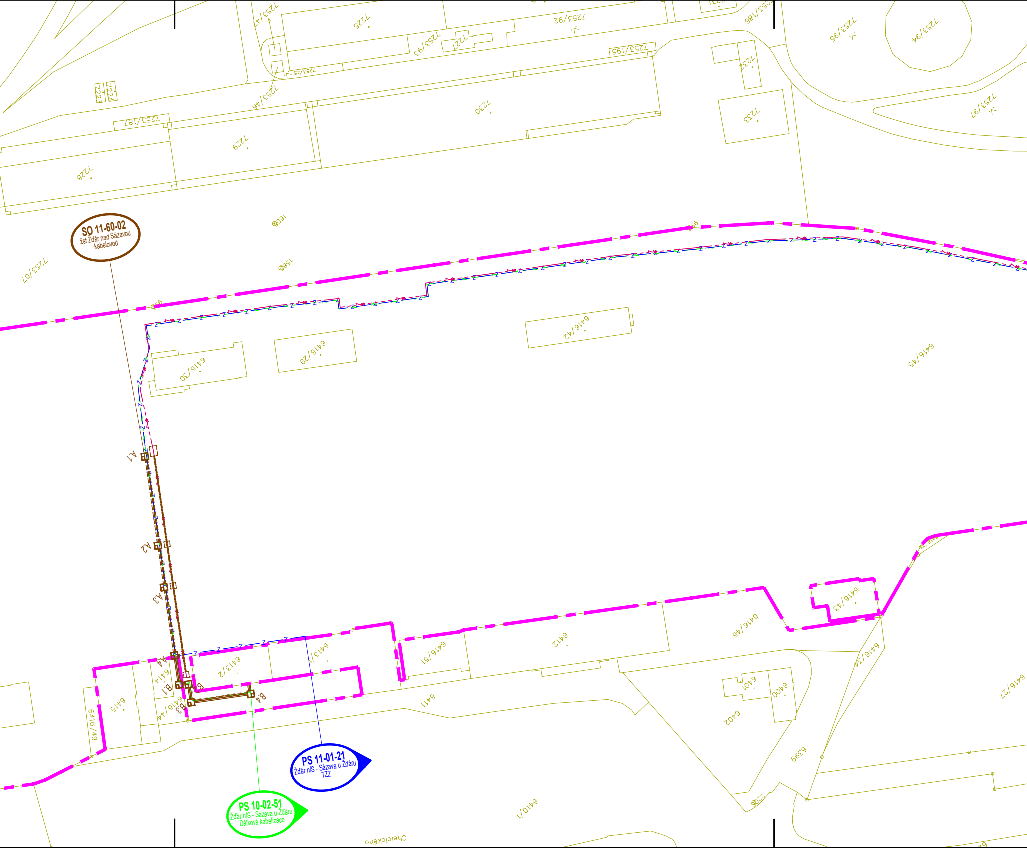
SO 11-60-02
žst Žďár nad Sázavou
kabelovod
PS 11-01-21
Žďár n/S - Sázava u Žďáru
TZZ
PS 10-02-51
Žďár n/S - Sázava u Žďáru
Dálková kabelizace
A1
A2
A3
A4
B1
B2
B3
B4
7225
7253/92
7253/95
7253/94
7253/93
7221
7253/195
7232
7230
7233
7253/97
7253/187
7229
7228
7223
7224
7253/45
7253/46
7253/47
7253/186
7253/67
6416/30
6416/29
6416/42
6416/45
6416/43
6416/46
6412
6416/51
6413/1
6413/2
6414
6415
6416/49
6416/44
6411
6401
6400
6402
6399
6416/34
6416/27
6410/1
Chelčického

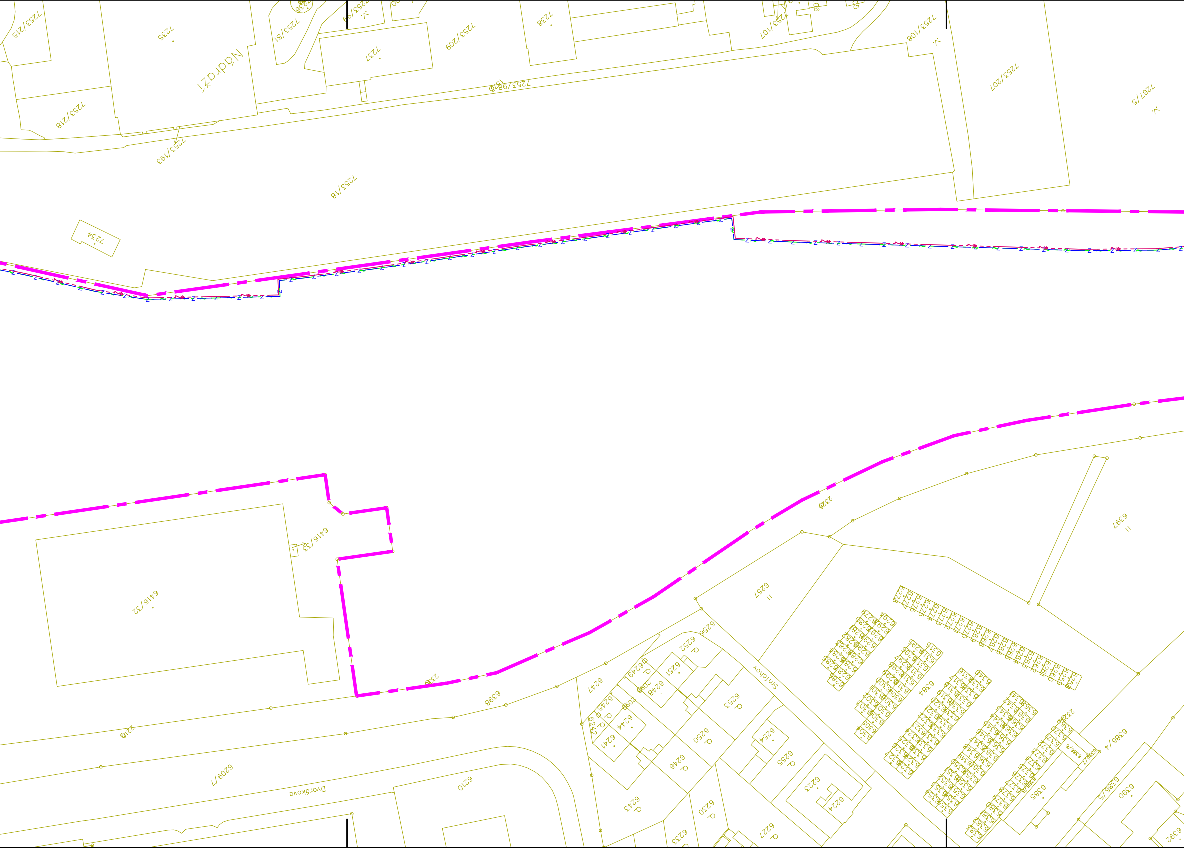
7253/215
7235
Nádraží
7253/81
7237
7253/209
7238
7253/107
7253/108
7253/207
7267/5
7253/218
7253/98
7253/193
7253/18
7234
6416/33
6416/32
2336
6397
6257
2338
6398
2310
6209/7
Dvořákova
6210
6256
6252
6251
6249
6248
6247
6253
6245
6244
6242
6241
6250
6246
6243
6254
6255
6223
6224
6230
6233
6227
Smíchov
6384
6386/4
6385
6386/5
6390
6392

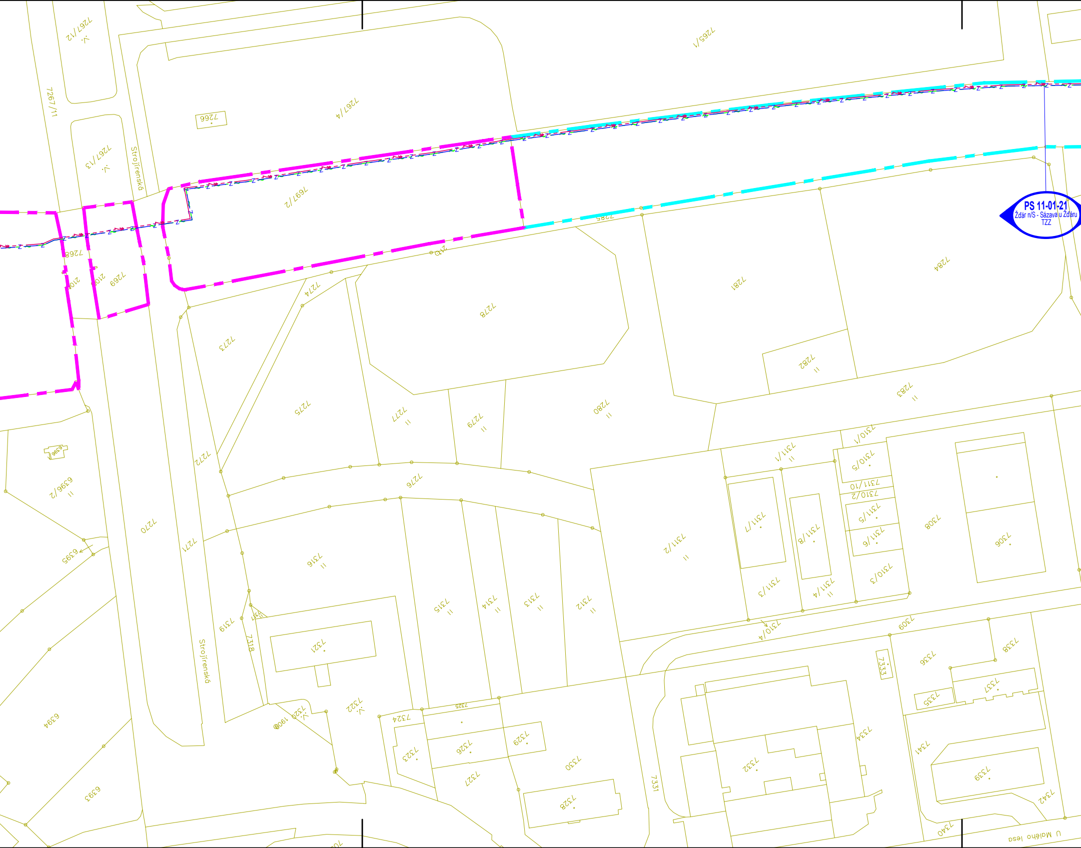
PS 11-01-21
Žďár n/S - Sázava u Žďáru
TZZ
Strojírenská
Strojírenská
U Malého lesa
7265/1
7266
7267/4
7267/11
7267/12
7267/13
7268
7269
7270
7271
7272
7273
7274
7275
7276
7277
7278
7279
7280
7281
7282
7283
7284
7285
7691/2
7306
7308
7309
7310/1
7310/2
7310/3
7310/4
7310/5
7311/1
7311/2
7311/3
7311/4
7311/5
7311/6
7311/7
7311/8
7311/10
7312
7313
7314
7315
7316
7318
7319
7320
7321
7322
7323
7324
7325
7326
7327
7328
7329
7330
7331
7332
7333
7334
7335
7336
7337
7338
7339
7340
7341
7342
6393
6394
6395
6396
6396/2
210
210
210
1900

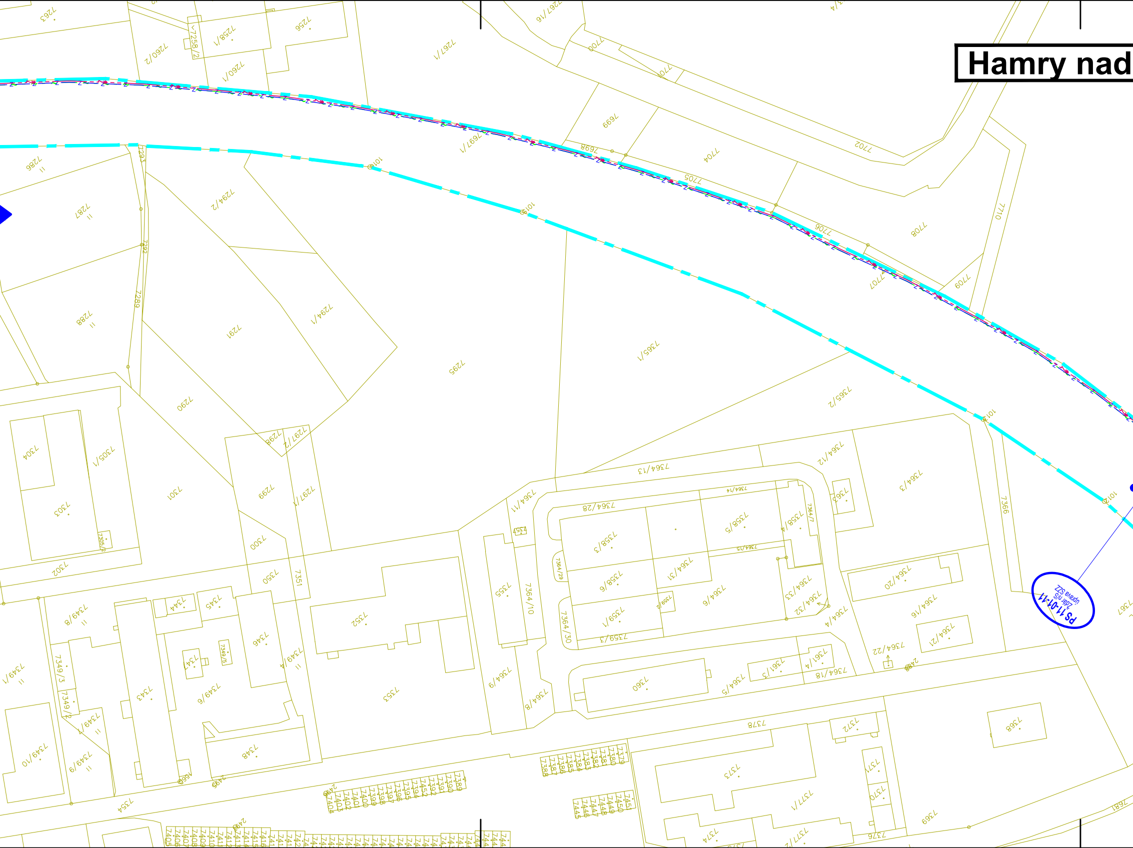
Hamry nad
PS 11-01-11
Žďár n/S
úprava SZZ
7263
7256
7258/1
7258/2
7260/2
7260/1
7261/1
7261/16
7700
7701
7702
7699
7698
7697/1
7704
7705
7706
7707
7708
7709
7710
7286
7287
7288
7289
7292
7293
7294/2
7294/1
7291
7295
7290
7296
7297/2
7297/1
7299
7300
7301
7302
7303
7304
7305/1
7305/2
7350
7351
7352
7353
7355
7364/10
7364/11
7364/13
7364/12
7364/3
7363
7366
7365/1
7365/2
7364/28
7364/14
7358/3
7358/5
7358/4
7364/7
7364/15
7358/6
7364/31
7364/29
7364/30
7364/6
7364/33
7364/32
7364/4
7359/1
7359/2
7359/3
7364/20
7364/16
7364/21
7364/22
7364/9
7364/8
7364/5
7360
7361/3
7361/4
7364/18
7378
7372
7368
7369
7373
7371/1
7370
7371
7376
7374
7345
7344
7346
7343
7347
7349/5
7349/6
7349/8
7349/4
7349/3
7349/2
7349/1
7349/10
7349/9
7348
7354
7367
1014
1015
1016
1017
1018
2488

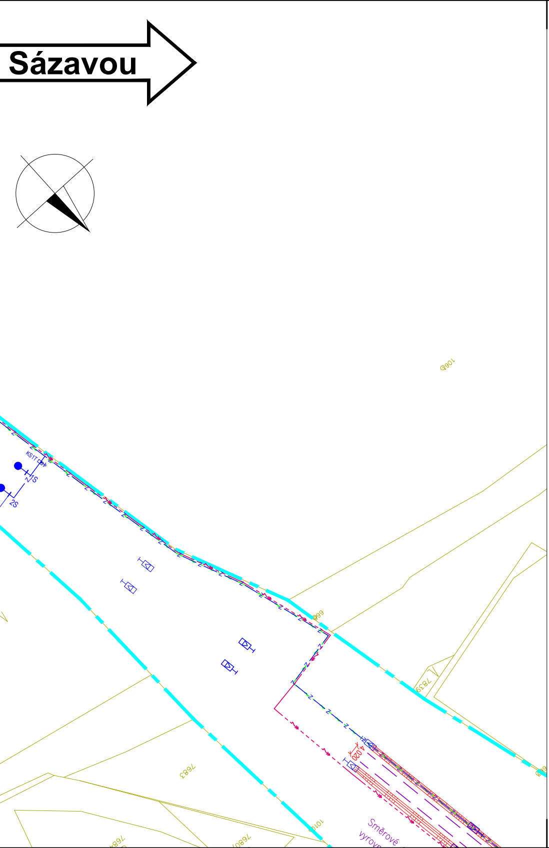
Sázavou
KS1T
1S
2S
1066
99
7839
7683
1010
4.020
Směrové
vyrovn

LEGENDA:

- nový železniční svršek
- směrová a výšková úprava stávající koleje
- výhledový stav navazujícího úseku
- demontované koleje
- trativod
- příčný a podélný svod
- příkopová tvárnice
- příkopová zídka
- nástupiště
- mosty, propustky, zdi
- železniční přejezdy
- pozemní komunikace
- vodovody
- trakční vedení
- zabezpečovací zařízení - návěstidla
- vedení VN, NN, DOO, EOV, osvělení
- zabezpečovací vedení
- sdělovací vedení
- kabelovody
- ochranný plot
- náspy
- zářezy
- přechod kolejového lože

stávající stav:

- hranice katastrálního území
- hranice pozemků Českých Drah
- hranice pozemků Správy Železnic
- zaměření stávajícího stavu
- katastr

stávající sítě:

- STL plynovod
- NN vedení
- VN vedení
- sdělovací vedení
- zabezpečovací vedení
- vodovod
- kanalizace

plochy:

- sanace skalního svahu
- kotvená ochranná síť
- budovy
- demolice

EVROPSKÁ UNIE
Evropské strukturální a investiční fondy
Operační program Doprava

Ministerstvo dopravy
Státní fond dopravní infrastruktury

Jiná ověření:

Paré:

Orientační schéma:

S
Žďár nad Sázavou
zast. Hamry nad Sázavou
Sázava u Žďáru

Razítko oprávněné osoby:

Podpis: Datum:

Revize:	Datum:	Popis:	Kontroloval:
000	31.03.2025	Čistopis dokumentace PDPS	Ing. Emil Špaček
P002	30.11.2024	DSP + PDPS k připomínkám	Ing. Emil Špaček
P001	15.05.2024	Návrh technického řešení	Ing. Emil Špaček

Stavebník/Investor:	**Správa železnic, státní organizace**
Adresa:	Dlážděná 1003/7, 110 00 Praha 1
Zástupce investora:	Stavební správa východ
Adresa:	Nerudova 773/1, 779 00 Olomouc

SPRÁVA ŽELEZNIC

Zhotovitel díla:	**SAGASTA s.r.o.**
Adresa:	Novodvorská 1010/14, 142 00, Praha 4 - Lhotka
Kontakt:	T: +420 261 344 100 E: info@sagasta.cz
Zhotovitel části/objektu:	**SAGASTA s.r.o.**
Adresa:	Novodvorská 1010/14, 142 00, Praha 4 - Lhotka
Kontakt:	T: +420 261 344 100 E: info@sagasta.cz
Hlavní projektant (HIP):	Ing. Emil Špaček
Specialista:	-

Název stavby/akce:	**Rekonstrukce traťového úseku Žďár nad Sázavou (mimo)- Sázava u Žďáru (mimo)**	Označení investora: S 561352001 Zakázka: 123162	
Název části:	Katastrální situační výkres	Označení části: **C.2**	
Název objektu/dílčí části:		Označení objektu/komplexu:	
Název přílohy: Název dílčí části přílohy:	Katastrální situace Situace č.1 km 86,3 - 87,8	Číslo přílohy (typ/pořadí): **0. 001**	
Odpovědný projektant: Ing. Emil Špaček	Zpracovatel přílohy: Adam Kovačka	Měřítko: 1:1000 Formáty: 12xA4	Stupeň dokumentace: **DSP/PDPS**
Kraj: Vysočina	Katastrální území: viz textová část	TUDU: viz textová část	Smluvní datum zpracování: **03/2025**

S-kód:	Stupeň dokumentace:	Část:	Objekt:	Podobjekt:	Příloha:	Revize:
S561352001	_PDPS	_C2XXX	_XXXXXXXX	_XX	_0_001	_000

DOKUMENTACI LZE UŽÍVAT POUZE VE SMYSLU PŘÍSLUŠNÉ SMLOUVY O DÍLO. VÝKRES, ČI JEHO ČÁST, MŮŽE BÝT KOPÍROVÁN NEBO JINÝM ZPŮSOBEM ROZŠIŘOVÁN POUZE PO PŘEDCHOZÍM SOUHLASU SAGASTA, s.r.o.